Vejfloragruppen

Biodiversitet,benspænd og balance

Forslag til hvordan Jungshoved by kan forgrønnes og forskønnes, så der skabes en god stemning i byen og grundlag for bedre biodiversitet.

Benspænd og balancer

- Egentlige vejtræer ikke muligt på grund af trafiksikkerhed
- Forslag – små træer (hvidtjørn) og buske (æble- og hunderose)
- Kun træer ved vandværk, i private haver og måske ved vandhul

- Nye byskilte, hastighedsskilte, spærreflader etc – uden for projektet.
- Forslag – Beplantning som signalerer "slip speederen lidt"
- Vi afventer tiltag i forbindelse med en samlet trafikplan for Jungshoved.

Forslag 1 – vejrabatter – buske/træer

- Ved indgangen til byen fra vest laves en ”port” af hvidtjørn
- Ved indgangen til byen fra nord plantes grupper af roser mellem seljerøn
- Ved indgangen til byen fra syd plantes roser og/eller hvidtjørn
- Ved indgangen til byen fra øst plantes hvidtjørn og/eller roser.
- Hvidtjørn plantes som solitære træer

- Ved indgange til byen opsættes skilte med ”advarsel” om stærekasser. Stærekasserne placeres på høje stolper forskellige relevante steder i byen.

Forslag 2 – Blomsterrabatter

- Vejrabatter som ikke tilplantes forvandles til 1 meter brede blomsterrabatter.
- Rabatter foran private hjem kan efter ønske også "forvandles".

- Græstørv skrælles af og erstattes af næringsfattig sand/grus blanding.
- Frøblanding med blomster hjemmehørende på Jungshoved
- Strækninger med hvidtjørn kan også forvandles til blomsterrabatter så slåning reduceres.

Forslag 3 – flere træer i byen

- Skabe et allépræg gennem byen med æbletræer som supplerer eksisterende træer

- Tilbud om træer til private haver, som plantes til fælles bedste og som kan ses fra vejen. Først til mølle princippet…

Forslag 4 – vandværket

- Vandværket "pakkes ind" i træer og buske for at camouflere trådhegnet og bygningen.
- Vi foreslår alm. hæg, hassel, slåen, alm. hyld, æblerose og hunderose.

Forslag 5 – Jungshoved skole

- Trådhegnet mod vejen erstattes af et hvidt lavt stakit.

(Det er jo nok hverken biodiversitet eller vejflora…)

Forslag 6 – TDC-bygningen

- Bygning, hegn og belægning ”sløres” med roser langs vejen

Forslag 7 – Vandhul på Mislehøjvej

- Forslag om at omdanne vandhullet til et rekreativt område med liv og adgang
- Fortsat funktionalitet af anlægget skal sikres.
- Vandfladen kan øges ved at afgrave skrænter og lave en ”blid” hælding
- Starte skrænterne tættere på vejen end nu
- Dybden kan nogle steder reduceres med den afgravede ler fra skrænterne
- Fjerne hegnet eller give adgang via stente.
- Blomsterrabat ved vejen og evt. på skrå skrænt.
- Forslaget skal drøftes nærmere med VK forsyning.

a tiltag
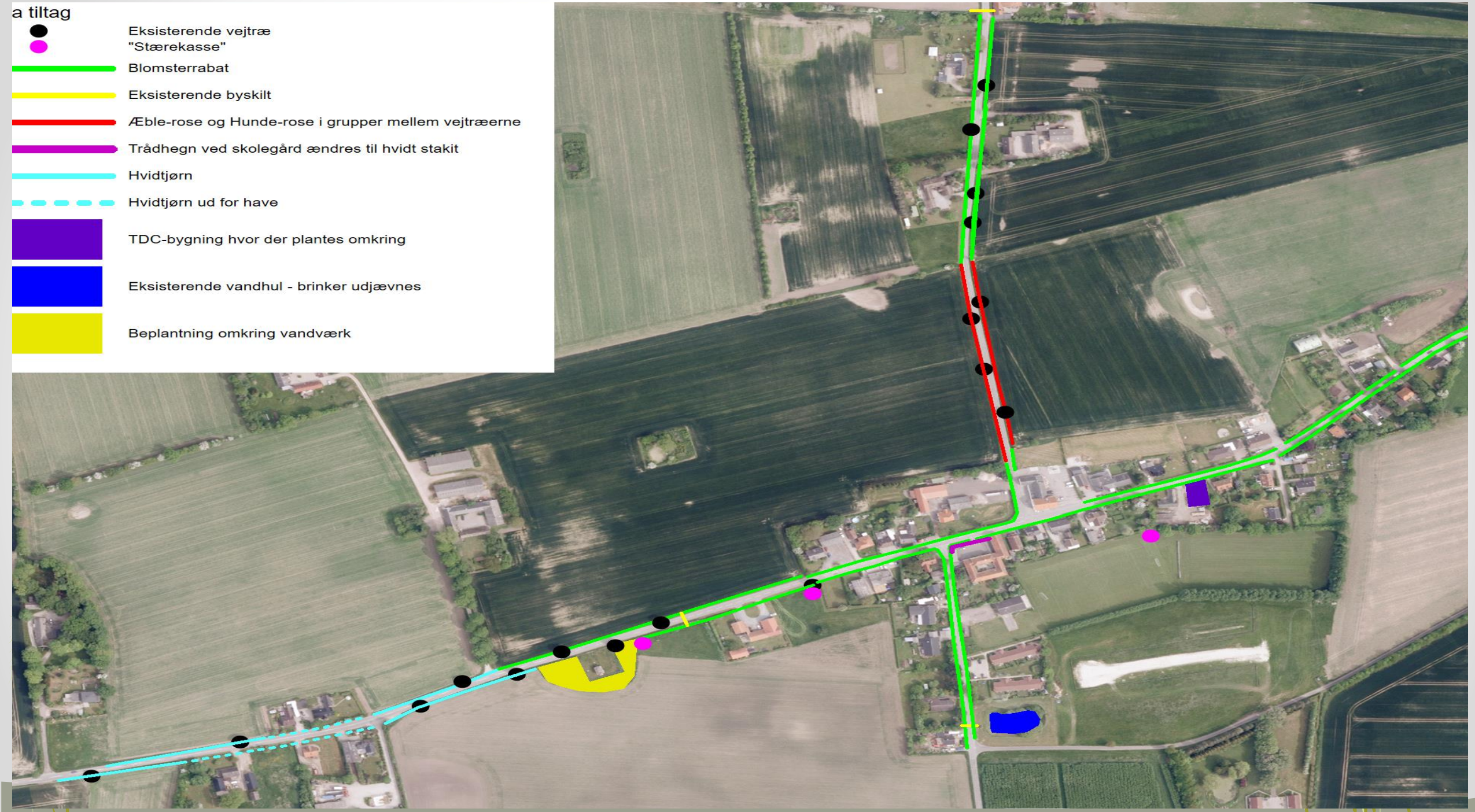
- Eksisterende vejtræ
- "Stærekasse"
- Blomsterrabat
- Eksisterende byskilt
- Æble-rose og Hunde-rose i grupper mellem vejtræerne
- Trådhegn ved skolegård ændres til hvidt stakit
- Hvidtjørn
- Hvidtjørn ud for have
- TDC-bygning hvor der plantes omkring
- Eksisterende vandhul - brinker udjævnes
- Beplantning omkring vandværk